



Υπουργείο Εργασίας & Κοινωνικής Αλληλεγγύης



ΕΝΙΑΙΟ ΣΥΣΤΗΜΑ ΕΛΕΓΧΟΥ & ΠΛΗΡΩΜΩΝ ΣΥΝΤΑΞΕΩΝ “ ΗΛΙΟΣ ”

Ποσοτική &
Ποιοτική Ανάλυση
Λεβομένων Ελέγχου &
Πληρωμών
Συντάξεων

Κατηγορία Συντάξεων	Μήνας 2014	Υπόλοιπο Συντάξεων Καρτέλα 2014	Μήνας 2014
Τέταρτος	1.987.363	1.988.827	1.996.721
Πρώτος	40.178	391.307	402.943
Ανάπηροι	233.478	20.355	202.807
Αναρρώπιση Υπαρξάντων ΟΣΑ	30.520	31.006	31.007
Καμία Ένδειξη Καταργηθείς	1.337	1.140	1.140
ΣΥΝΟΛΟ	2.684.276	2.642.635	2.674.618

Κατηγορία Συντάξεων	Μήνας 2014	Υπόλοιπο Συντάξεων Καρτέλα 2014	Μήνας 2014
Τέταρτος	34.477	183	4.850
Πρώτος	453	0	43
Ανάπηροι	44.530	4.191	22.338
Αναρρώπιση Υπαρξάντων ΟΣΑ	208.974	31.237	117.577
Καμία Ένδειξη Καταργηθείς	27.311	3.931	21.712
ΣΥΝΟΛΟ	317.675	40.542	163.520

Κατηγορία Συντάξεων	Μήνας 2014	Υπόλοιπο Συντάξεων Καρτέλα 2014	Μήνας 2014
Τέταρτος	1.987.363	1.988.827	1.996.721
Πρώτος	40.178	391.307	402.943
Ανάπηροι	233.478	20.355	202.807
Αναρρώπιση Υπαρξάντων ΟΣΑ	30.520	31.006	31.007
Καμία Ένδειξη Καταργηθείς	1.337	1.140	1.140
ΣΥΝΟΛΟ	2.684.276	2.642.635	2.674.618

**ΜΗΝΙΑΙΑ ΑΠΕΙΚΟΝΙΣΗ ΣΥΝΤΑΞΙΟΔΟΤΙΚΩΝ
ΠΑΡΟΧΩΝ & ΠΡΟΝΟΙΑΚΩΝ ΕΠΙΔΟΜΑΤΩΝ
ΕΚΘΕΣΗ 21^η
ΦΕΒΡΟΥΑΡΙΟΣ 2015**

Περιεχόμενα

1. Εισαγωγή	4
2. Ποσοτική & Ποιοτική Ανάλυση Δεδομένων Ελέγχου & Πληρωμών Συντάξεων	5
2.1 Μέσο Εισόδημα από συντάξεις.....	5
2.2 Κατανομή Συνταξιούχων ανά Ηλικία	8
2.3 Ροές Συνταξιούχων ανά Φορέα Κοινωνικής Ασφάλισης	10
2.4 Ανάλυση Συντάξεων ανά Κατηγορία και κλίμακα ποσού	13
2.5 Γεωγραφική κατανομή συντάξεων	15
3. Ανάλυση & Συσχέτιση Προνοιακών Επιδομάτων.....	17
3.1 Πλήθος και Μέσο Ποσό Καταβολής Δικαιούχων Προνοιακών Επιδομάτων	17
3.2 Κατανομή Πλήθους Συνταξιούχων/Δικαιούχων Προνοιακών Επιδομάτων	19
3.3 Κατανομή Δικαιούχων Προνοιακών Επιδομάτων ανά ηλικία.....	21
3.4 Γεωγραφική Κατανομή Δικαιούχων Προνοιακών Επιδομάτων	22
ΠΑΡΑΡΤΗΜΑ –ΠΙΝΑΚΕΣ	24
Α. Κατανομή συντάξεων ανά ταμείο και κατηγορία.....	25
Β. Κατανομή συντάξεων ανά νομό.....	28
Γ. Κατανομή συντάξεων ανά υπηκοότητα	30
Δ. Γεωγραφική Κατανομή Προνοιακών Επιδομάτων ανά νομό	33



ΗΛΕΚΤΡΟΝΙΚΗ ΔΙΑΚΥΒΕΡΝΗΣΗ
ΚΟΙΝΩΝΙΚΗΣ ΑΣΦΑΛΙΣΗΣ Α.Ε.

Λαγουμιτζί 40, Αθήνα 117 45
www.idika.gr

1. Εισαγωγή

Η εικοστή πρώτη μηνιαία έκθεση του Ενιαίου Συστήματος Ελέγχου και Πληρωμών Συντάξεων «ΗΛΙΟΣ» αποτυπώνει την εικόνα των συνταξιοδοτικών παροχών και των προνοιακών επιδομάτων της χώρας για το μήνα **Φεβρουάριο του 2015**.

Σύμφωνα με την επεξεργασία των στοιχείων του συστήματος «ΑΡΙΑΔΝΗ», αναγγέλθηκαν για αναστολή 12.227 συντάξεις λόγω θανάτου του συνταξιούχου συνολικού ποσού 5.522.204,41 ευρώ και 69 λόγω γάμου συνολικού ποσού 12.717,15 ευρώ. Μετά από διασταύρωση που έγινε με τα στοιχεία του Μητρώου προνοιακών επιδομάτων διαπιστώθηκαν 1.522 περιπτώσεις θανόντων ενώ το σύνολο των προνοιακών επιδομάτων ανήλθε σε 180.155.

Η **21^η έκθεση** είναι δομημένη σε 2 βασικές ενότητες όσον αφορά στην ποιοτική και ποσοτική ανάλυση των δεδομένων:

- η πρώτη ενότητα αποτελείται από 5 υποενότητες και περιλαμβάνει στατιστικά στοιχεία αμιγώς των συντάξεων και των συνταξιούχων της χώρας, του μέσου μηνιαίου εισοδήματος, της ηλικιακής κατανομής των συνταξιούχων, της μηνιαίας εισροής νέων συνταξιούχων ανά ταμείο, κατηγορία σύνταξης, ηλικία, του καταβαλλόμενου ποσού αναδρομικών, την κατανομή του πλήθους και του ποσού αναστολών συντάξεων ανά ταμείο και κατηγορία και της γεωγραφικής κατανομής των συντάξεων,
- η δεύτερη ενότητα η οποία διαρθρώνεται σε 4 υποενότητες περιλαμβάνει στατιστικά στοιχεία σχετικά με το πλήθος και το μέσο εισόδημα των δικαιούχων προνοιακών επιδομάτων, την κατανομή των συνταξιούχων/δικαιούχων προνοιακών επιδομάτων ανά εύρος καταβαλλόμενου ποσού σύνταξης και κατηγορία σύνταξης, την ηλικιακή κατανομή των δικαιούχων και τη γεωγραφική κατανομή τους.

Στο παράρτημα, αποτυπώνονται στοιχεία ανά κατηγορία σύνταξης και κατανομή ανά ταμείο και ανά νομό, η κατανομή των συντάξεων ανά εθνικότητα, καθώς και η γεωγραφική κατανομή των προνοιακών επιδομάτων.

2. Ποσοτική & Ποιοτική Ανάλυση Δεδομένων Ελέγχου & Πληρωμών Συντάξεων

2.1 Μέσο Εισόδημα από συντάξεις

Από την επεξεργασία των στοιχείων των συντάξεων του Φεβρουαρίου του 2015 προέκυψε ότι ο αριθμός των συνταξιούχων της χώρας ανέρχεται σε **2.657.649**, αυξημένος κατά 3.451 συνταξιούχους σε σχέση με τον προηγούμενο μήνα. Το μηνιαίο ποσό ου καταβλήθηκε ανήλθε σε 2.345.167.828 €. Ανάλυση των στοιχείων παρουσιάζεται στον πίνακα 1 ανά κατηγορία σύνταξης το τελευταίο τρίμηνο.

Κατηγορία Συνταξιούχων	Πλήθος Συνταξιούχων			Μηνιαίο Ποσό (€)		
	Δεκέμβριος 2014	Ιανουάριος 2015	Φεβρουάριος 2015	Δεκέμβριος 2014	Ιανουάριος 2015	Φεβρουάριος 2015
Γήρατος	1.992.150	1.992.246	1.992.750	1.899.667.865	1.906.245.497	1.910.598.563
Θανάτου	401.256	400.424	401.902	275.941.210	276.514.252	277.457.098
Αναπηρίας	228.607	228.695	230.072	143.528.235	143.573.648	144.635.595
Ανασφάλιστων Υπερηλίκων ΟΓΑ	31.419	31.370	31.433	11.310.192	11.291.395	11.314.774
Χωρίς Ένδειξη Κατηγορίας	1.481	1.463	1.492	1.153.907	1.139.888	1.161.798
ΣΥΝΟΛΟ	2.654.913	2.654.198	2.657.649	2.331.601.409	2.338.764.680	2.345.167.828

Πίνακας 1: Πλήθος Συνταξιούχων ανά κατηγορία σύνταξης & μηνιαία δαπάνη

Στον Πίνακα 2 παρουσιάζεται η επίδραση των μνημονιακών νόμων στη διαμόρφωση του μέσου μηνιαίου εισοδήματος από συντάξεις ανά κατηγορία σύνταξης μηνός Φεβρουαρίου.

Κατηγορία Συνταξιούχων	Μέσο Μηνιαίο Εισόδημα από συντάξεις προ μνημονιακών κρατήσεων, φόρου & κρατήσεων περιθαλψης	Μέσο Μηνιαίο Εισόδημα από συντάξεις προ φόρου & κρατήσεων περιθαλψης	Διαφορά
Γήρατος	1.077,77 €	958,77 €	119,00 €
Θανάτου	716,60 €	690,36 €	26,24 €
Αναπηρίας	640,74 €	628,65 €	12,09 €
Ανασφάλιστων Υπερηλίκων ΟΓΑ	360,00 €	359,96 €	0,04 €
Χωρίς Ένδειξη Κατηγορίας	778,73 €	778,68 €	0,05 €

Πίνακας 2: Μέσο Μηνιαίο Εισόδημα από Συντάξεις

Για τον υπολογισμό του μέσου μηνιαίου εισοδήματος αθροίζονται στην κατηγορία της σύνταξης γήρατος και όλες οι συντάξεις άλλων κατηγοριών (θανάτου, αναπηρίας) που ενδεχομένως λαμβάνει ένας συνταξιούχος.

Με τα δεδομένα των συντάξεων του **Φεβρουαρίου** προκύπτει το μείγμα των συνταξιούχων και το μέσο μηνιαίο εισόδημα από συντάξεις που αποτυπώνεται στο διάγραμμα 1 που ακολουθεί.

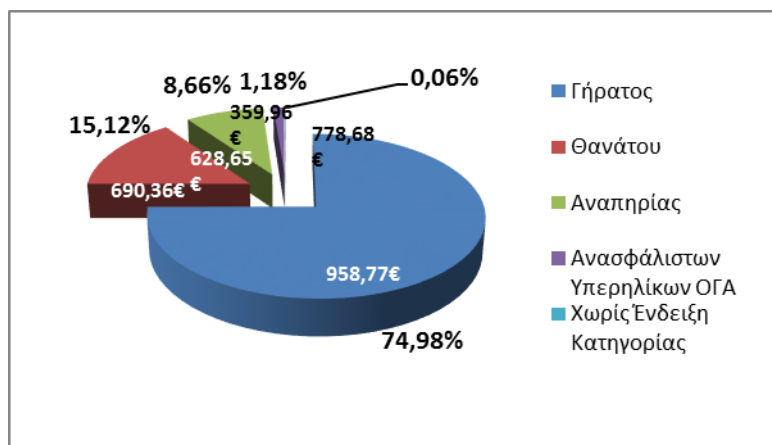

Διάγραμμα 1: Ποσοστιαία κατανομή συνταξιούχων & μέσο μηνιαίο εισόδημα

Στον Πίνακα 3 παρουσιάζονται αναλυτικά στοιχεία του αριθμού των συνταξιούχων και του μέσου μηνιαίου εισοδήματός τους ανά φύλο. Παρατηρείται, ότι οι γυναίκες συνταξιούχοι είναι **1.391.878** ενώ οι άνδρες **1.261.335** (4.436 συνταξιούχοι δεν είχαν ένδειξη φύλου).

Κατηγορία Συνταξιούχων	Πλήθος		Μέσο Μηνιαίο Εισόδημα από συντάξεις (€)	
	Γυναίκες	Άνδρες	Γυναίκες	Άνδρες
Γήρατος	909.433	1.082.051	800,99 €	1.091,66 €
Θανάτου	371.373	27.417	705,15 €	500,05 €
Αναπηρίας	88.818	141.196	548,01 €	679,21 €
Ανασφάλιστων Υπερηλικών ΟΓΑ	21.559	9.874	359,98 €	359,94 €
Χωρίς Ένδειξη Κατηγορίας	695	797	779,20 €	778,24 €
ΣΥΝΟΛΟ	1.391.878	1.261.335		

Πίνακας 3 : Μέσο Μηνιαίο Εισόδημα από Συντάξεις προ Φόρων και Κρατήσεων Περιθαλψής ανά φύλο.

Αναλύοντας τα δεδομένα του εισοδήματος των συνταξιούχων σε κλίμακες, προκύπτει ότι ένας μεγάλος αριθμός συνταξιούχων γήρατος λαμβάνουν εισόδημα που κυμαίνεται στο εύρος 500-1000€. Ο ίδιος περίπου αριθμός βρίσκεται στο εύρος 1.000-2.000€. Στον πίνακα 4 που ακολουθεί κατανέμεται το εισόδημα από συντάξεις ανά κατηγορία (γήρατος, θανάτου κτλ) και εύρος ποσού. Στην κατηγορία γήρατος περιλαμβάνονται και οι συντάξεις

ανασφάλιστων υπερηλίκων του ΟΓΑ. Επισημαίνεται ότι τα ποσά είναι προ κρατήσεων φόρου και υγειονομικής περίθαλψης.

Εύρος Ποσού	Γήρατος		Θανάτου		Αναπηρικές		Λοιπές	
	Πλήθος	Μ.Ο.(€)	Πλήθος	Μ.Ο.(€)	Πλήθος	Μ.Ο.(€)	Πλήθος	Μ.Ο.(€)
0-300	69.173	128,13	46.207	136,33	6.369	169,50	3	0
300-400	162.113	368,65	23.000	353,07	53.981	362,45	18	389
400-500	214.046	453,14	29.213	447,85	38.082	456,74	0	0
500-600	184.811	546,91	57.162	559,37	25.617	541,59	0	0
600-700	186.643	653,63	66.587	657,10	31.545	647,82	23	671
700-800	191.456	743,71	73.081	754,33	30.047	747,80	1.329	783
800-900	106.631	846,82	24.105	845,78	8.180	847,47	118	823
900-1.000	96.699	955,33	21.117	954,88	6.968	952,88	0	0
1.000-1.500	469.210	1.273,60	52.863	1.200,67	25.842	1.160,52	1	1.187
1.500-2.000	295.022	1.688,44	7.471	1.670,53	2.778	1.679,87	0	0
2.000-2.500	37.144	2.166,64	778	2.198,56	459	2.186,77	0	0
2.500-3.000	8.820	2.665,72	282	2.687,90	164	2.732,44	0	0
3.000-3.500	1.427	3.214,41	24	3.191,35	27	3.201,71	0	0
3.500-4.000	749	3.695,48	7	3.664,60	9	3.692,62	0	0
>4.000	239	4.613,34	5	4.841,91	4	4.437,15	0	0
ΣΥΝΟΛΟ	2.024.183		401.902		230.072		1.492	

Πίνακας 4: Κατανομή Εισοδήματος Συνταξιούχων ανά εύρος καταβαλλόμενου ποσού

Τέλος, από την κατανομή του πλήθους των συντάξεων ανά συνταξιούχο παρατηρείται πως 1.295.293 συνταξιούχοι λαμβάνουν 1 μόνο σύνταξη, 949.821 λαμβάνουν 2 συντάξεις και 333.947 συνταξιούχοι λαμβάνουν 3 συντάξεις. Πολύ περιορισμένος αριθμός λαμβάνει πάνω από 7 συντάξεις όπως φαίνεται και στον πίνακα 5.

Αριθμός Καταβαλλόμενων Συντάξεων	Συνταξιούχοι
10	4
9	7
8	48
7	358
6	4.589
5	14.058
4	59.524
3	333.947
2	949.821
1	1.295.293
ΣΥΝΟΛΟ	2.657.649

Πίνακας 5 : Πλήθος συντάξεων ανά συνταξιούχο

2.2 Κατανομή Συνταξιούχων ανά Ηλικία

Στον πίνακα 6 και το διάγραμμα 2 που ακολουθούν παρουσιάζονται αναλυτικά στοιχεία σχετικά με την κατανομή των συνταξιούχων και του εισοδήματός τους ανά ηλικία. Παρατηρείται πως το 25% των συνταξιούχων είναι ηλικίας άνω των 81 ετών, το 32% κυμαίνεται μεταξύ 71 και 80 ετών, το 38% μεταξύ 51 έως 70 ετών ενώ μόλις το 1% είναι συνταξιούχοι ηλικίας μικρότερης των 25 ετών. Συνταξιούχοι ηλικίας μεταξύ 56-65 ετών λαμβάνουν τα υψηλότερα ποσά σύνταξης.

Ηλικία	Πλήθος Συνταξιούχων	Μηνιαίο Ποσό	Μέσο Εισόδημα από συντάξεις
<=25	27.851	11.310.400,10€	406,10€
26-50	77.933	54.607.607,49€	700,70€
51-55	91.894	86.162.020,25€	937,62€
56-60	187.501	200.995.321,91€	1.071,97€
61-65	318.473	356.933.053,18€	1.120,76€
66-70	434.302	435.082.779,37€	1.001,80€
71-75	403.565	351.444.797,51€	870,85€
76-80	441.102	354.301.839,88€	803,22€
81-85	371.369	277.486.937,70€	747,20€
86-90	216.544	155.424.621,43€	717,75€
91-95	69.688	49.651.399,31€	712,48€
>95	16.478	11.237.598,70€	681,98€
Απροσδιόριστη	949	529.451,01€	557,90€
ΣΥΝΟΛΟ	2.657.649	2.345.167.827,84 €	

Πίνακας 6 : Πλήθος Συνταξιούχων και μέσο μηνιαίο εισόδημα ανά Ηλικία

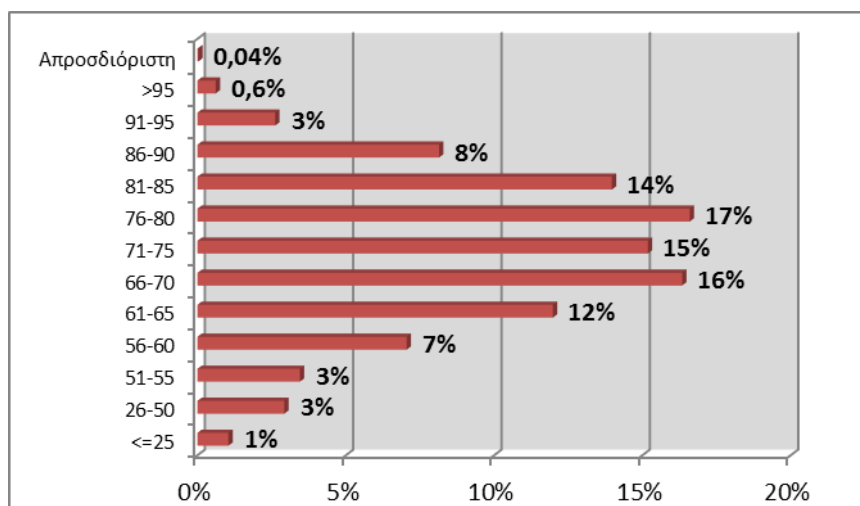

Διάγραμμα 2 : Ποσοστιαία Κατανομή Συνταξιούχων ανά Ηλικία

Στον Πίνακα 7 και το διάγραμμα 3 αποτυπώνονται στοιχεία σχετικά με την ηλικιακή σύνθεση των συνταξιούχων ανά κατηγορία σύνταξης. Συνταξιούχοι ηλικίας μικρότερης των 25 ετών λαμβάνουν συντάξεις λόγω θανάτου ή αναπηρίας. Η πλειοψηφία των συνταξιούχων λόγω γήρατος (σε ποσοστό 18% του συνόλου) είναι ηλικίας μεταξύ 66-70 ετών με μέση σύνταξη που αγγίζει το ποσό των 1.061,08€. Υπενθυμίζεται, ότι για τον υπολογισμό του μέσου εισοδήματος από συντάξεις αθροίζονται στην κατηγορία σύνταξης γήρατος και όλες οι συντάξεις άλλων κατηγοριών (θανάτου, αναπηρίας) που ενδεχομένως λαμβάνει ένας συνταξιούχος.

Ηλικία	Γήρατος		Θανάτου		Αναπηρίας		Λοιπές	
	Πλήθος	Μ.Ο.(€)	Πλήθος	Μ.Ο.(€)	Πλήθος	Μ.Ο.(€)	Πλήθος	Μ.Ο.(€)
<=25	0	0,00	25.101	368,35	2.392	745,51	358	785,45
26-50	18.272	1.276,98	31.410	423,52	27.490	632,31	761	774,92
51-55	56.916	1.145,00	18.266	556,29	16.602	647,30	110	778,53
56-60	136.065	1.235,24	26.544	614,24	24.801	667,23	91	770,51
61-65	255.344	1.237,68	31.997	636,56	31.062	659,16	70	792,43
66-70	360.317	1.061,08	39.671	760,40	34.261	658,23	53	779,61
71-75	336.138	901,51	38.881	791,98	28.521	617,15	25	783,30
76-80	357.410	823,01	56.200	785,27	27.478	582,54	14	780,91
81-85	289.175	753,11	62.302	772,87	19.885	580,79	7	783,30
86-90	157.596	712,44	47.438	769,93	11.507	575,40	3	783,30
91-95	45.966	707,14	18.915	768,32	4.807	543,88	0	0,00
>95	10.470	660,80	4.759	751,55	1.249	594,38	0	0,00
Απροσδιόριστη	514	616,76	418	476,37	17	783,30	0	0,00
ΣΥΝΟΛΟ	2.024.183		401.902		230.072		1.492	

Πίνακας 7: Κατανομή Συνταξιούχων και εισοδήματος ανά Ηλικία και Κατηγορία Σύνταξης

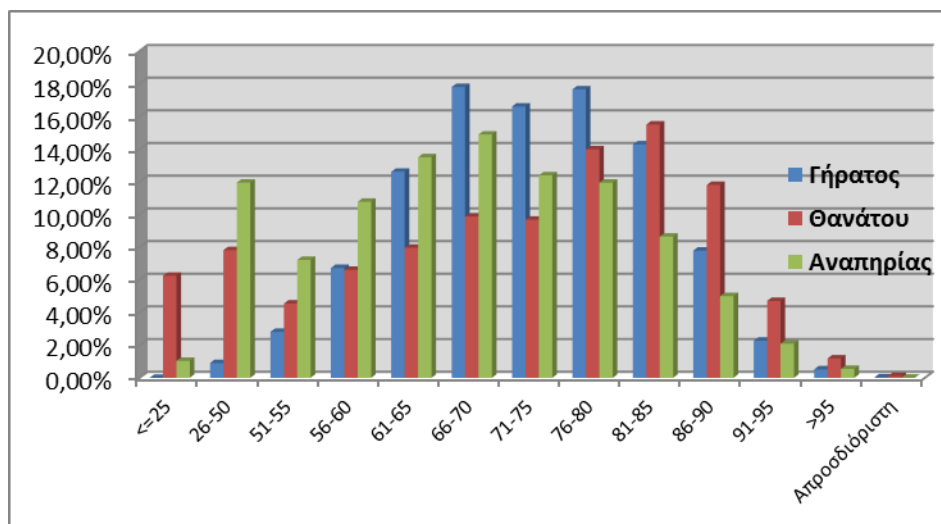

Διάγραμμα 3 : Ποσοστιαία Κατανομή Συνταξιούχων ανά Ηλικία και Κατηγορία Σύνταξης

2.3 Ροές Συνταξιούχων ανά Φορέα Κοινωνικής Ασφάλισης

Στον Πίνακα 8 αποτυπώνεται η μηνιαία εισροή νέων συνταξιούχων και η δαπάνη για την καταβολή των αναδρομικών και του ποσού των συντάξεων ανά ταμείο κύριας και επικουρικής ασφάλισης. Σύμφωνα με τα στοιχεία του Φεβρουαρίου, το συνολικό ποσό των καταβαλλόμενων αναδρομικών στους νέους συνταξιούχους ανήλθε σε **61.062.365,37€** και το συνολικό ποσό συντάξεων σε **8.660.693,21€** για την πληρωμή **18.316** συντάξεων. Παρατηρείται, ότι μεγαλύτερος αριθμός νέων κύριων συντάξεων εντοπίζεται στο ΙΚΑ σε ποσοστό που αγγίζει περίπου το 44,7%. Αναλυτικά στοιχεία ανά ταμείο και κατηγορία σύνταξης παρουσιάζονται στον Πίνακα 8 που ακολουθεί.

Φορέας Κοινωνικής Ασφάλισης (Συνοτομογραφία)	Πλήθος Νέων Συνταξιούχων					Συνολικό Ποσό Καταβαλλόμενων Αναδρομικών(€)	Συνολικό Ποσό Καταβαλλόμενων Συντάξεων (€)
	Γήρατος	Θανάτου	Αναπηρίας	Χωρίς Ένδειξη	Σύνολο		
A. Κύρια Σύνταξη							
ΙΚΑ	2.979	1.572	547	0	5.098	17.882.129,72	3.012.560,49
Ταμεία Συγχωνευθέντα στο ΙΚΑ	501	170	24	20	715	2.715.333,63	725.475,40
ΔΗΜΟΣΙΟ	1.924	540	62	0	2.526	4.638.702,21	2.212.954,37
ΟΑΕΕ	487	509	95	0	1.091	7.975.129,11	713.037,19
ΟΓΑ	257	585	223	0	1.065	4.466.446,22	239.306,68
ΕΤΑΑ(ΤΣΜΕΔΕ,ΤΣΑΥ,ΤΑΝ)	306	150	28	0	484	4.040.324,78	400.892,30
ΝΑΤ	120	214	12	0	346	923.199,61	241.836,73
ΕΤΑΠ-ΜΜΕ	71	11	5	0	87	471.427,18	61.669,67
ΣΥΝΟΛΟ	6.645	3.751	996	20	11.412	43.112.692,46	7.607.732,83
B. Επικουρική Σύνταξη							
ΕΤΕΑ	3.968	1.664	372	0	6.004	17.291.874,57	964.767,83
ΟΑΕΕ	7	8	3	0	18	46.967,03	1.960,30
ΕΤΑΑ(ΤΕΑΔ)	16	33	5	0	54	104.654,65	8.515,80
ΕΤΑΠ-ΜΜΕ	6	6	0	0	12	6.751,95	2.478,60
ΝΑΤ-ΚΕΑΝ	59	66	0	0	125	164.981,59	28.424,98
Λοιπά(ΜΤΣ,ΜΤΑ, ΤΕΑΠΑΣΑ,ΕΚΟΕΜΝ)	400	289	2	0	691	334.443,12	46.812,87
ΣΥΝΟΛΟ	4.456	2.066	382	0	6.904	17.949.672,91	1.052.960,38
ΓΕΝΙΚΟ ΣΥΝΟΛΟ	11.101	5.817	1.378	20	18.316	61.062.365,37	8.660.693,21

Πίνακας 8: Κατανομή Νέων Συνταξιούχων ανά Φορέα Κοινωνικής Ασφάλισης και κατηγορία σύνταξης και συνολικό ποσό καταβαλλόμενων αναδρομικών

Στον πίνακα 9 παρουσιάζονται αναλυτικά στοιχεία σχετικά με την κατανομή των συνταξιούχων ανά ηλικία και φορέα κύριας ασφάλισης. Παρατηρείται πως για το μήνα Φεβρουάριο ο μεγαλύτερος αριθμός νέων κύριων συντάξεων σε ποσοστό που ξεπερνά το 51% αφορά συνταξιούχους ηλικίας 56-61 ετών και 62-67 ετών.

Μήνας	Ηλικία	Φορέας Κοινωνικής Ασφάλισης (Κύρια Σύνταξη)									Σύνολο
		ΙΚΑ	Ταμεία Συγγ/θέντα στο ΙΚΑ	ΔΗΜΟΣΙΟ	ΟΑΕΕ	ΟΓΑ	ΕΤΑΑ	ΝΑΤ	ΕΤΑΠ-ΜΜΕ	Λοιπά Ταμεία	
Δεκέμβριος 2014	<=25	149	26	71	15	60	16	15	0	0	352
	26-50	355	28	331	45	116	15	21	1	0	912
	51-55	756	92	582	41	56	21	24	1	0	1.573
	56-61	1.810	263	768	213	98	35	33	1	0	3.221
	62-67	1.298	42	361	278	262	49	27	1	0	2.318
	68-73	418	27	159	160	126	34	29	0	0	953
	>73	721	74	285	187	39	44	41	2	0	1.393
	Λοιπά	0	0	0	0	0	0	0	0	0	0
	ΣΥΝΟΛΟ	5.507	552	2.557	939	757	214	190	6	0	10.722
Ιανουάριος 2015	<=25	192	14	63	20	15	20	0	2	0	326
	26-50	277	21	190	8	61	13	0	11	0	581
	51-55	616	96	409	28	33	15	0	14	0	1.211
	56-61	1.430	233	585	86	81	84	0	18	0	2.517
	62-67	1.211	35	364	192	84	108	0	7	0	2.001
	68-73	450	16	84	139	287	38	0	4	0	1.018
	>73	574	38	155	180	38	29	0	5	0	1.019
	Λοιπά	0	0	0	0	0	3	0	2	0	5
	ΣΥΝΟΛΟ	4.750	453	1.850	653	599	310	0	63	0	8.678
Φεβρουάριος 2015	<=25	188	30	59	6	197	28	26	1	0	535
	26-50	311	37	169	26	139	21	32	15	0	750
	51-55	680	148	579	37	99	28	35	24	0	1.630
	56-61	1.455	340	893	179	165	113	67	32	0	3.244
	62-67	1.259	78	435	369	208	157	69	10	0	2.585
	68-73	510	24	138	233	221	64	48	2	0	1.240
	>73	695	58	253	241	36	68	69	2	0	1.422
	Λοιπά	0	0	0	0	0	5	0	1	0	6
	ΣΥΝΟΛΟ	5.098	715	2.526	1.091	1.065	484	346	87	0	11.412

Πίνακας 9:Κατανομή Νέων Συνταξιούχων ανά Ηλικία & Φορέα Κοινωνικής Ασφάλισης

Στον Πίνακα 10 που ακολουθεί παρουσιάζονται αναλυτικά στοιχεία για το πλήθος των αναστολών συντάξεων και το ποσό αναστολής λόγω ληξιαρχικών μεταβολών (θάνατος, γάμος) ανά ταμείο. Το μήνα Φεβρουάριο διακόπηκαν **12.296** συντάξεις συνολικού ποσού **5.534.921,56€** από τις οποίες 8.642 ήταν κύριες και 3.654 επικουρικές.

Φορέας Κοινωνικής Ασφάλισης (Συντομογραφία)	Γήρατος	Θανάτου	Αναπηρίας	Χωρίς Ένδειξη	Πλήθος	Συνολικό Ποσό (€)
ΙΚΑ	1.469	964	363	0	2.796	1.608.472,52
ΣΥΓΧΩΝΕΥΘΕΝΤΑ	123	61	9	2	195	197.372,16
ΔΗΜΟΣΙΟ	554	522	162	0	1.238	953.516,49
ΟΑΕΕ	591	393	130	16	1.130	717.695,10
ΟΓΑ	2.385	7	515	0	2.907	1.194.371,44
ΕΤΑΑ	88	56	9	0	153	121.683,65
ΝΑΤ	134	62	15	0	211	171.420,17
ΕΤΑΠ-ΜΜΕ	4	8	0	0	12	9.043,62
ΣΥΝΟΛΟ	5.348	2.073	1.203	18	8.642	4.973.575,15
ΕΠΙΚΟΥΡΙΚΗ						
ΕΤΕΑ	1.621	648	224	0	2.493	420.644,69
ΟΑΕΕ-ΤΕΑΑ	14	4	3	0	21	2.576,33
ΕΤΑΑ	14	10	1	0	25	6.975,94
ΝΑΤ-ΚΕΑΝ	75	1	0	0	76	20.216,45
ΕΤΑΠ-ΜΜΕ	2	2	0	0	4	673,08
ΛΟΙΠΑ	688	341	6	0	1.035	110.259,92
ΣΥΝΟΛΟ	2.414	1.006	234	0	3.654	561.346,41
ΓΕΝΙΚΟ ΣΥΝΟΛΟ	7.762	3.079	1.437	18	12.296	5.534.921,56

Πίνακας 10: Κατανομή πλήθους Αναστολών Συντάξεων λόγω ληξιαρχικών μεταβολών και ποσού ανά ταμείο

2.4 Ανάλυση Συντάξεων ανά Κατηγορία και κλίμακα ποσού

Το Φεβρουάριο του 2015 πληρώθηκαν συνολικά **4.535.689** συντάξεις, από τις οποίες οι **2.904.617** ήταν κύριες και **1.631.072** επικουρικές. Το συνολικό ποσό που κατέβαλλαν τα ταμεία ανήλθε σε **2.345.167.827,84€**. Αναλυτικά στοιχεία ανά κατηγορία σύνταξης αποτυπώνονται στον πίνακα 11 που ακολουθεί.

Κατηγορία Σύνταξης	Πλήθος	Μηνιαίο Ποσό
A. Κύρια	2.904.617	2.069.010.462,70
Γήρατος	2.010.540	1.574.838.413,25
Θανάτου	590.604	326.601.635,67
Αναπηρίας	268.760	153.748.336,22
Ανασφάλιστων Υπερηλικών ΟΓΑ	31.433	11.295.684,55
Χωρίς Ένδειξη Κατηγορίας	3.280	2.526.393,01
B. Επικουρική	1.631.072	276.157.365,14
Γήρατος	1.211.096	226.437.482,76
Θανάτου	346.145	38.663.403,32
Αναπηρίας	73.831	11.056.479,06
Χωρίς Ένδειξη Κατηγορίας	0	0,00
ΣΥΝΟΛΟ	4.535.689	2.345.167.827,84

Πίνακας 11: Κατανομή Συντάξεων ανά Κατηγορία Σύνταξης

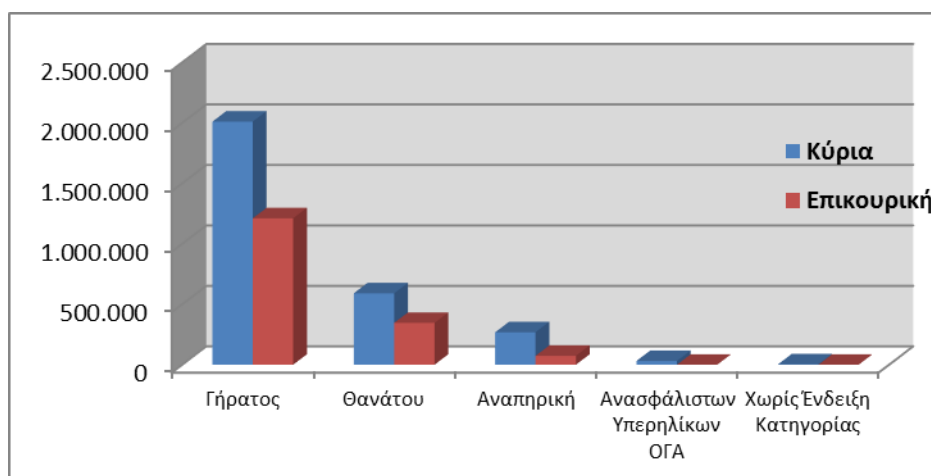

Διάγραμμα 4: Κατανομή Συντάξεων ανά Κατηγορία Σύνταξης

Αναλύοντας τα δεδομένα των συντάξεων σε κλίμακες με κριτήριο το ποσό της σύνταξης, προκύπτει ότι η πλειοψηφία των κυρίων συντάξεων βρίσκεται στο εύρος 500-1000€. Επίσης, σημαντικό ποσοστό στις κύριες συντάξεις γήρατος (περίπου 31%) ξεπερνά τα 1.000€. Επισημαίνεται, ότι η εν λόγω ανάλυση αφορά συντάξεις και όχι εισόδημα συνταξιούχου, στο οποίο όπως αναφέρθηκε και στην πρώτη ενότητα αθροίζονται περισσότερες συντάξεις κατά κανόνα.

Στον πίνακα 12 που ακολουθεί κατανέμονται οι συντάξεις ανά κατηγορία και εύρος ποσού. Στην κατηγορία «γήρατος» έχουν συμπεριληφθεί και οι συντάξεις ανασφάλιστων υπερηλίκων του ΟΓΑ. Τα ποσά σε κάθε περίπτωση είναι προ κρατήσεων φόρου και υγειονομικής περίθαλψης.

Εύρος Ποσού	Γήρατος		Θανάτου		Αναπηρικές		Λοιπές	
	Πλήθος	Μ.Ο.(€)	Πλήθος	Μ.Ο.(€)	Πλήθος	Μ.Ο.(€)	Πλήθος	Μ.Ο.(€)
A. Κύριες								
0-500	626.952	367,95	265.927	312,24	136.030	375,11	102	352,98
500-1.000	778.229	680,47	284.504	687,81	106.794	669,31	3.177	783,51
1.000-1.500	544.500	1.233,59	38.865	1.168,77	23.016	1.137,78	1	1.187,00
1.500-2.000	89.299	1.641,18	882	1.660,86	2.588	1.648,47	0	0,00
2.000-2.500	1.639	2.167,50	379	2.242,46	245	2.162,10	0	0,00
Άνω των 2.500	1.354	3.015,46	47	3.102,35	87	3.000,43	0	0,00
ΣΥΝΟΛΟ	2.041.973		590.604		268.760		3.280	
B. Επικουρικές								
0-500	1.201.259	183,35	345.883	111,31	73.608	148,28	0	0,00
500-1.000	9.496	609,54	257	600,57	219	625,43	0	0,00
1.000-1.500	326	1.153,17	2	1.168,92	4	1.154,30	0	0,00
1.500-2.000	13	1.578,37	3	1.641,89	0	0,00	0	0,00
2.000-2.500	1	2.125,76	0	0,00	0	0,00	0	0,00
Άνω των 2.500	1	3.109,83	0	0,00	0	0,00	0	0,00
ΣΥΝΟΛΟ	1.211.096		346.145		73.831		0	

Πίνακας 12: Κατανομή Συντάξεων ανά εύρος καταβαλλόμενου ποσού

2.5 Γεωγραφική κατανομή συντάξεων

Όπως προκύπτει από την επεξεργασία του πεδίου του ταχυδρομικού κώδικα των δικαιούχων στα αρχεία των συντάξεων, ο μεγαλύτερος αριθμός συντάξεων καταβάλλεται στην Αττική (1.749.808) και την Κεντρική Μακεδονία (746.669). Ακολουθεί η Θεσσαλία με 314.103 συντάξεις και η Δυτική Ελλάδα με 265.381. Στον πίνακα 13 αποτυπώνεται η γεωγραφική κατανομή των συντάξεων ανά περιφέρεια και κατηγορία σύνταξης.

Περιφέρεια	Σύνολο Συντάξεων	Γήρατος	Θανάτου	Αναπηρίας	Άλλη/Χωρίς Ένδειξη
Ανατολικής Μακεδονίας Θράκης	240.579	175.271	39.789	25.362	157
Κεντρικής Μακεδονίας	746.669	540.208	147.428	58.496	537
Ηπείρου	152.190	112.185	25.174	14.717	114
Δυτικής Μακεδονίας	113.918	82.964	20.770	10.123	61
Θεσσαλίας	314.103	225.799	56.580	31.463	261
Ιονίων Νήσων	80.921	58.816	14.936	7.113	56
Στερεάς Ελλάδας	226.576	161.863	46.110	18.497	106
Αττικής	1.749.808	1.234.551	419.339	94.625	1.293
Δυτικής Ελλάδας	265.381	191.809	49.545	23.778	249
Πελοποννήσου	227.759	169.907	38.517	19.187	148
Κρήτης	227.691	162.173	41.313	24.056	149
Νοτίου Αιγαίου	99.038	72.276	19.260	7.412	90
Βορείου Αιγαίου	81.015	57.961	15.671	7.332	51
ΣΥΝΟΛΟ	4.525.648	3.245.783	934.432	342.161	3.272

Πίνακας 13: Γεωγραφική Κατανομή Συντάξεων

Για 10.041 εγγραφές δεν υπήρχε ένδειξη ΤΚ και για το λόγο αυτό δεν περιλαμβάνονται στον πίνακα 13. Στο χάρτη που ακολουθεί αποτυπώνεται ο αριθμός των συντάξεων που καταβάλλεται στις 13 περιφέρειες της χώρας.



Χάρτης 1: Καταβολή Συντάξεων ανά Περιφέρεια

Στον Πίνακα 14 αποτυπώνονται τα ποσά σύνταξης που αντιστοιχούν σε κάθε Περιφέρεια σε σχέση με το αντίστοιχο ΑΕΠ για το έτος 2011 (προσωρινά στοιχεία ΕΛΣΤΑΤ). Σύμφωνα με τα δεδομένα του Πίνακα 14, στην Περιφέρεια Ηπείρου παρατηρείται η μεγαλύτερη τιμή (19,5%) του λόγου ποσού σύνταξης προς ΑΕΠ και ακολουθεί η Περιφέρεια Θεσσαλίας με τιμή 18,9%. Στην τελευταία θέση βρίσκεται η Περιφέρεια Νοτίου Αιγαίου με τιμή 8,4%.

Περιφέρεια	Μηναίο Ποσό Συντάξεων (ευρώ)	ΑΕΠ έτος 2011 (εκ.ευρώ)	% ΑΕΠ
Ανατ. Μακεδονίας - Θράκης	113.945.967,37 €	8.228,00	16,6%
Κεντρικής Μακεδονίας	374.566.415,52 €	28.095,00	16,0%
Δυτικής Μακεδονίας	59.232.425,88 €	5.371,00	13,2%
Θεσσαλίας	156.305.897,14 €	9.906,00	18,9%
Ηπείρου	73.057.672,51 €	4.499,00	19,5%
Ιονίων Νήσων	39.433.619,25 €	3.717,00	12,7%
Δυτικής Ελλάδας	132.200.813,30 €	9.595,00	16,5%
Στερεάς Ελλάδας	114.272.453,05 €	9.542,00	14,4%
Πελοποννήσου	114.428.215,20 €	8.978,00	15,3%
Αττικής	956.738.843,02 €	100.317,00	11,4%
Βορείου Αιγαίου	41.323.027,46 €	3.009,00	16,5%
Νοτίου Αιγαίου	49.694.016,93 €	7.076,00	8,4%
Κρήτης	114.510.552,67 €	10.197,00	13,5%

Πίνακας 14: Ποσά Συντάξεων ανά Περιφέρεια ως Ποσοστό του ΑΕΠ

3. Ανάλυση & Συσχέτιση Προνοιακών Επιδομάτων

3.1 Πλήθος και Μέσο Ποσό Καταβολής Δικαιούχων Προνοιακών Επιδομάτων

Από την επεξεργασία των στοιχείων των προνοιακών επιδομάτων για το μήνα Φεβρουάριο του 2015, παρατηρείται πως ο αριθμός των δικαιούχων προνοιακών επιδομάτων στη χώρα μας ανέρχεται σε 170.689 συνολικά και το ποσό που καταβάλλεται σε 57.371.767€. Από το σύνολο των δικαιούχων προνοιακών επιδομάτων το 29% αφορά σε δικαιούχους οι οποίοι παράλληλα λαμβάνουν και συντάξεις. Αναλυτικά στοιχεία αποτυπώνονται στους Πίνακες 15 και 16.

Κατηγορία Δικαιούχων Προνοιακών Επιδομάτων	Πλήθος		
	Δεκέμβριος 2014	Ιανουάριος 2015	Φεβρουάριος 2015
Δικαιούχοι μόνο προνοιακών επιδομάτων	119.527	120.216	121.374
Συνταξιούχοι που λαμβάνουν και προνοιακά επιδόματα	49.011	49.071	49.315
ΣΥΝΟΛΟ	168.538	169.287	170.689

Πίνακας 15: Πλήθος Δικαιούχων Προνοιακών Επιδομάτων

Κατηγορία Δικαιούχων Προνοιακών Επιδομάτων	Μηνιαίο Ποσό Καταβαλλόμενων Επιδομάτων(€)			Μέσο Ποσό Καταβολής από Προνοιακά Επιδόματα(€)		
	Δεκέμβριος 2014	Ιανουάριος 2015	Φεβρουάριος 2015	Δεκέμβριος 2014	Ιανουάριος 2015	Φεβρουάριος 2015
Δικαιούχοι μόνο προνοιακών επιδομάτων	38.578.979	38.919.449	39.125.224	322,76	323,75	322,35
Συνταξιούχοι που λαμβάνουν και προνοιακά επιδόματα	18.132.916	18.167.960	18.246.543	369,98	370,24	370,00
ΣΥΝΟΛΟ	56.711.895	57.087.409	57.371.767			

Πίνακας 16: Μηνιαίο Ποσό & Μέσο Ποσό Καταβολής από Προνοιακά Επιδόματα

Η κατανομή των δικαιούχων προνοιακών επιδομάτων και το μέσο μηνιαίο ποσό καταβολής που λαμβάνουν αποτυπώνεται στο διάγραμμα 5 που ακολουθεί.

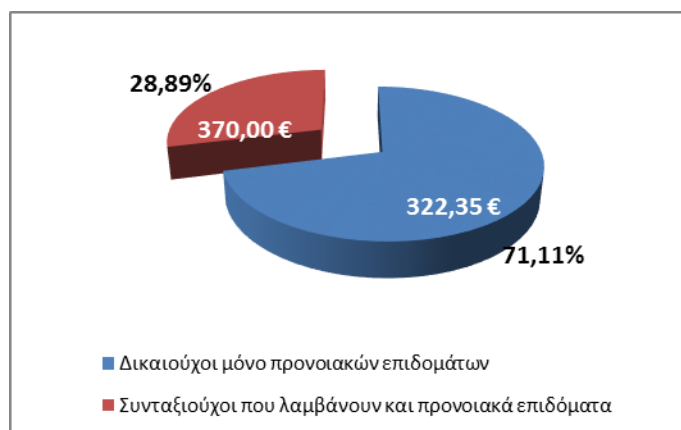

Διάγραμμα 5: Κατανομή Δικαιούχων Προνοιακών Επιδομάτων

Στον Πίνακα 17 που ακολουθεί παρουσιάζονται αναλυτικά στοιχεία του αριθμού των δικαιούχων προνοιακών επιδομάτων ανά φύλο. Διαπιστώνεται ότι 82.304 είναι άνδρες και 88.385 γυναίκες.

Κατηγορία Δικαιούχων Προνοιακών Επιδομάτων	Πλήθος		Μέσο Ποσό Καταβολής από Προνοιακά Επιδόματα(€)	
	Γυναίκες	Άνδρες	Γυναίκες	Άνδρες
Δικαιούχοι μόνο προνοιακών επιδομάτων	66.106	55.268	295,32	354,69
Συνταξιούχοι που λαμβάνουν προνοιακά επιδόματα	22.279	27.036	359,40	378,74
ΣΥΝΟΛΟ	88.385	82.304		

Πίνακας 17: Μέσο Ποσό Καταβολής από Προνοιακά Επιδόματα ανά φύλο

3.2 Κατανομή Πλήθους Συνταξιούχων/Δικαιούχων Προνοιακών Επιδομάτων

Αναλύοντας τα δεδομένα των συνταξιούχων που λαμβάνουν ταυτόχρονα με τη σύνταξή τους και προνοιακά επιδόματα παρατηρείται πως η πλειοψηφία των δικαιούχων είναι συνταξιούχοι λόγω αναπηρίας. Ακολουθούν οι συνταξιούχοι λόγω γήρατος και στη συνέχεια οι συνταξιούχοι λόγω θανάτου. Αναλυτικά στοιχεία αποτυπώνονται στον Πίνακα 18 και το Διάγραμμα 6.

Κατηγορία Συνταξιούχων	Πλήθος Συνταξιούχων/Δικαιούχων Προνοιακών Επιδομάτων	Μηνιαίο Ποσό Συντάξεων(€)	Μηνιαίο Ποσό Επιδομάτων(€)
Γήρατος	18.985	17.851.785	6.476.519
Θανάτου	6.789	4.526.862	2.659.785
Αναπηρίας	22.827	18.018.926	8.839.752
Λοιπά	714	561.249	270.487
ΣΥΝΟΛΟ	49.315	40.958.822	18.246.543

Πίνακας 18: Κατανομή Συνταξιούχων Προνοιακών Επιδομάτων ανά κατηγορία σύνταξης

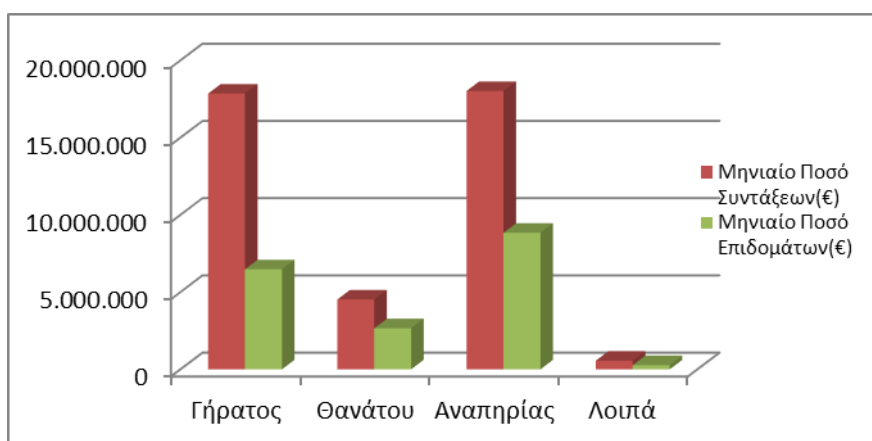

Διάγραμμα 6: Κατανομή Μηνιαίου Ποσού ανά κατηγορία σύνταξης

Αναλύοντας τα δεδομένα του εισοδήματος των συνταξιούχων σε κλίμακες, προκύπτει ότι ο μεγαλύτερος αριθμός των συνταξιούχων λόγω γήρατος λαμβάνει επιδόματα που κυμαίνονται στο εύρος 300-400 ευρώ. Στον πίνακα 19 που ακολουθεί, κατανέμεται το ποσό από προνοιακά επιδόματα ανά κατηγορία συνταξιούχου (γήρατος, θανάτου, αναπηρίας, κτλ).

Εύρος Ποσού Σύνταξης	Συνταξιούχοι Γήρατος/Δικαιούχοι Επιδομάτων		Συνταξιούχοι Θανάτου/Δικαιούχοι Επιδομάτων		Συνταξιούχοι Αναπηρίας/Δικαιούχοι Επιδομάτων		Λοιπά	
	Πλήθος	Μηνιαίο Ποσό Επιδομάτων (€)	Πλήθος	Μηνιαίο Ποσό Επιδομάτων (€)	Πλήθος	Μηνιαίο Ποσό Επιδομάτων (€)	Πλήθος	Μηνιαίο Ποσό Επιδομάτων (€)
0-300	288	102.961	1.340	505.798	157	63.608	0	0
300-400	6.630	1.577.029	519	186.610	5.187	2.435.594	0	0
400-500	1.103	398.892	585	230.158	1.344	527.896	0	0
500-600	681	256.584	729	287.247	796	315.788	0	0
600-700	836	307.043	771	312.523	1.262	493.450	6	1.500
700-800	1.049	394.498	829	324.164	5.701	2.283.751	642	243.528
800-900	668	263.572	446	188.557	865	327.070	66	25.459
900-1.000	571	232.503	276	120.748	662	242.695	0	0
1.000-1.500	3.159	1.293.285	1.066	424.025	5.917	1.889.334	0	0
1.500-2.000	2.470	1.064.904	164	58.420	691	192.026	0	0
2.000-2.500	988	396.453	41	13.890	149	40.339	0	0
2.500-3.000	336	117.272	19	6.427	81	23.961	0	0
3.000-3.500	104	35.032	3	692	10	2.635	0	0
3.500-4.000	36	11.577	1	527	4	1.440	0	0
>4.000	66	24.917	0	0	1	165	0	0
ΣΥΝΟΛΟ	18.985	6.476.519	6.789	2.659.785	22.827	8.839.752	714	270.487

Πίνακας 19: Κατανομή Συνταξιούχων Προνοιακών Επιδομάτων ανά κατηγορία σύνταξης και εύρος ποσού

3.3 Κατανομή Δικαιούχων Προνοιακών Επιδομάτων ανά ηλικία

Στον πίνακα 20 που ακολουθεί, παρουσιάζονται αναλυτικά στοιχεία σχετικά με την κατανομή των δικαιούχων προνοιακών επιδομάτων και του καταβαλλόμενου μηνιαίου ποσού ανά ηλικία. Παρατηρείται, πως το 30% περίπου των δικαιούχων που λαμβάνουν μόνο προνοιακά επιδόματα είναι ηλικίας έως και 25 ετών και το 37% κυμαίνεται μεταξύ 26-50 ετών. Αντίστοιχα, από την ανάλυση στοιχείων για τους συνταξιούχους/δικαιούχους προνοιακών επιδομάτων παρατηρείται πως το 20% είναι ηλικίας μεταξύ 26-50 ετών, το 21% κυμαίνεται μεταξύ 66-75 ετών και το 22% μεταξύ 76-85 ετών. Αναλυτικά στοιχεία παρουσιάζονται στον Πίνακα 20 και το Διάγραμμα 7 που ακολουθούν.

Ηλικία	Πλήθος		Ποσό Επιδομάτων(€)	
	Δικαιούχοι μόνο προνοιακών επιδομάτων	Συνταξιούχοι που λαμβάνουν και προνοιακά επιδόματα	Δικαιούχοι μόνο προνοιακών επιδομάτων	Συνταξιούχοι που λαμβάνουν και προνοιακά επιδόματα
<=25	36.072	2.345	9.646.967	1.047.592
26-50	44.298	10.122	16.479.142	4.106.382
51-55	7.541	3.403	2.790.630	1.364.675
56-60	7.509	3.630	2.666.061	1.420.505
61-65	8.130	3.733	2.424.980	1.446.946
66-70	6.019	5.207	1.801.881	1.788.514
71-75	4.231	5.022	1.207.266	1.638.716
76-80	3.943	5.856	1.087.626	1.952.556
81-85	2.352	5.020	656.071	1.727.028
86-90	966	3.300	273.451	1.150.329
91-95	237	1.266	68.018	455.088
>95	76	411	23.133	148.212
ΣΥΝΟΛΟ	121.374	49.315	39.125.224	18.246.543

Πίνακας 20: Πλήθος Δικαιούχων Προνοιακών Επιδομάτων και κατανομή καταβαλλόμενου ποσού ανά ηλικία

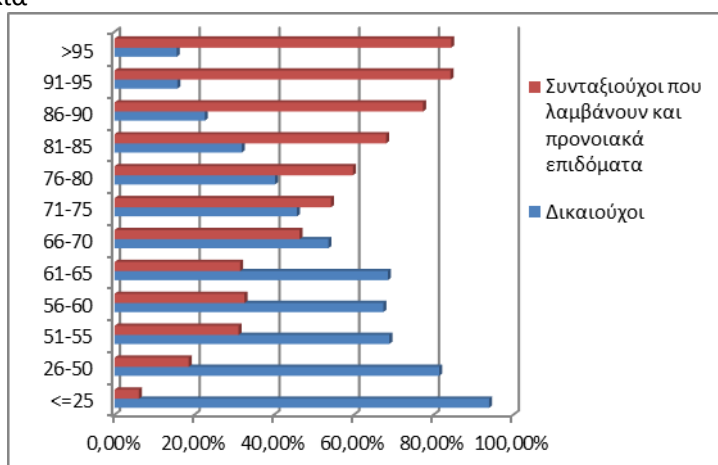

Διάγραμμα 7: Ποσοστιαία Κατανομή Δικαιούχων Προνοιακών Επιδομάτων ανά ηλικία

3.4 Γεωγραφική Κατανομή Δικαιούχων Προνοιακών Επιδομάτων

Στον Πίνακα 21 αποτυπώνεται η γεωγραφική κατανομή των δικαιούχων προνοιακών Επιδομάτων στις Περιφέρειες της χώρας και της μηνιαίας δαπάνης με βάση τον ΤΚ της κατοικίας τους. Σύμφωνα με τα δεδομένα του πίνακα 21, ο μεγαλύτερος αριθμός δικαιούχων προνοιακών επιδομάτων εντοπίζεται στην Αττική (43.206 δικαιούχοι & 15.622 συνταξιούχοι) και την Κεντρική Μακεδονία (24.374 δικαιούχοι & 8.716 συνταξιούχοι). Για όσους δεν υπήρχε συμπληρωμένος ο ΤΚ περιλαμβάνονται στην κατηγορία «χωρίς ένδειξη».

Περιφέρεια	Πλήθος		Ποσό Επιδομάτων (€)	
	Δικαιούχοι μόνο προνοιακών επιδομάτων	Συνταξιούχοι που λαμβάνουν και προνοιακά επιδόματα	Δικαιούχοι μόνο προνοιακών επιδομάτων	Συνταξιούχοι που λαμβάνουν και προνοιακά επιδόματα
Ανατολικής Μακεδονίας Θράκης	10.683	3.563	2.586.650	1.220.373
Κεντρικής Μακεδονίας	24.374	8.716	6.960.701	3.109.591
Ηπείρου	3.188	1.882	1.037.967	754.474
Δυτικής Μακεδονίας	2.749	1.464	843.679	551.697
Θεσσαλίας	7.211	3.448	2.423.338	1.304.424
Ιονίων Νήσων	2.488	1.176	691.763	456.999
Στερεάς Ελλάδας	5.170	2.205	1.586.766	831.135
Αττικής	43.206	15.622	15.635.361	5.642.703
Δυτικής Ελλάδας	6.822	3.196	2.384.328	1.282.125
Πελοποννήσου	4.232	2.768	1.501.500	1.056.597
Κρήτης	6.282	3.216	1.882.537	1.249.603
Νοτίου Αιγαίου	2.648	962	953.788	370.569
Βορείου Αιγαίου	2.318	1.096	635.908	416.218
Χωρίς Ένδειξη	3	1	939	35
ΣΥΝΟΛΟ	121.374	49.315	39.125.224	18.246.543

Πίνακας 21: Γεωγραφική Κατανομή Δικαιούχων Προνοιακών Επιδομάτων

Στο χάρτη που ακολουθεί αποτυπώνεται ο αριθμός των δικαιούχων και συνταξιούχων προνοιακών επιδομάτων στις 13 περιφέρειες της χώρας.

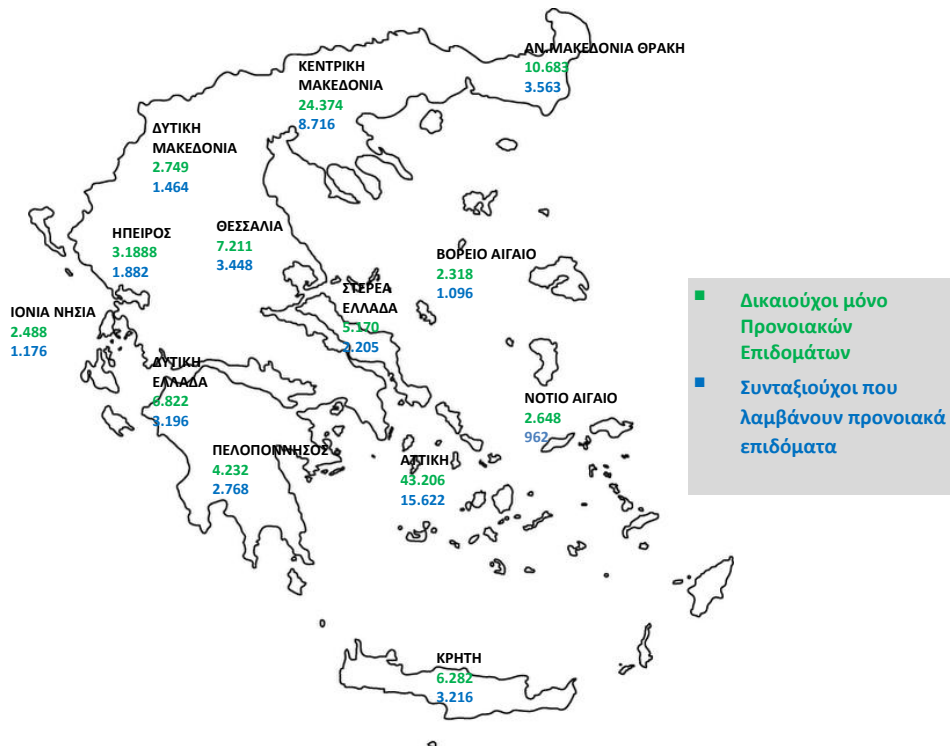

Χάρτης 2: Κατανομή Δικαιούχων Προνοιακών Επιδομάτων ανά Περιφέρεια

ΠΑΡΑΡΤΗΜΑ - ΠΙΝΑΚΕΣ

Α. Κατανομή συντάξεων ανά ταμείο και κατηγορία

Εποπτεύων Φορέας	Συνομογραφία	Γήρατος	Αναπηρίας	Θανάτου	Άλλη κατηγορία	Σύνολο	Συνολικό Ποσό(€)
ΓΛΚ	ΓΛΚ	341.360	17.054	112.375	0	470.789	484.621.676,64
ΓΛΚ	ΔΗΜΟΣΙΟ	341.360	17.054	112.375	0	470.789	484.621.676,64
ΕΚΟΕΜΝ	ΕΚΟΕΜΝ	15.429	0	0	0	15.429	1.136.383,32
ΕΚΟΕΜΝ	ΕΚΟΕΜΝ	15.429	0	0	0	15.429	1.136.383,32
ΕΚΟΕΜΣ	ΕΚΟΕΜΣ	18.455	0	7.208	0	25.663	3.186.264,67
ΕΚΟΕΜΣ	ΕΚΟΕΜΣ	18.455	0	7.208	0	25.663	3.186.264,67
ΕΤΑΑ	ΕΤΑΑ	56.126	2.775	26.103	0	85.004	71.653.260,35
ΕΤΑΑ	ΕΤΑΑ-ΤΑΝ	14.455	683	6.835	0	21.973	14.629.216,50
ΕΤΑΑ	ΕΤΑΑ-ΤΣΑΥ	15.320	481	8.304	0	24.105	24.226.070,28
ΕΤΑΑ	ΕΤΑΑ-ΤΣΜΕΔΕ	18.231	1.117	6.573	0	25.921	28.917.027,62
ΕΤΑΑ	ΕΤΑΑ-ΤΑΣ	1.008	0	603	0	1.611	631.862,29
ΕΤΑΑ	ΕΤΑΑ-ΤΕΑΔ	7.031	411	3.606	0	11.048	3.226.245,83
ΕΤΑΑ	ΕΤΑΑ-ΤΣΜΕΔΕ(Ε)	81	83	182	0	346	22.837,83
ΕΤΑΠ-ΜΜΕ	ΕΤΑΠ-ΜΜΕ	6.087	472	2.042	0	8.601	7.635.449,21
ΕΤΑΠ-ΜΜΕ	ΤΣΠΕΑΘ	2.490	219	680	0	3.389	3.757.018,40
ΕΤΑΠ-ΜΜΕ	ΤΑΙΣΥΤ	497	69	185	0	751	610.065,63
ΕΤΑΠ-ΜΜΕ	ΤΣΕΥΠΑ	664	34	346	0	1.044	1.086.865,12
ΕΤΑΠ-ΜΜΕ	ΤΣΕΥΠΘ	53	7	36	0	96	100.918,51
ΕΤΑΠ-ΜΜΕ	ΤΑΤΠΑΘ	1.023	45	337	0	1.405	1.539.008,95
ΕΤΑΠ-ΜΜΕ	ΤΑΦΕΕΤ	40	7	39	0	86	70.261,42
ΕΤΑΠ-ΜΜΕ	ΤΑΑΕΤ	42	0	11	0	53	59.225,61
ΕΤΑΠ-ΜΜΕ	ΤΕΑΤΠΑΘ	803	34	200	0	1.037	213.992,45
ΕΤΑΠ-ΜΜΕ	ΤΑΙΗΕΑΘ	15	0	8	0	23	45.304,13
ΕΤΑΠ-ΜΜΕ	ΤΕΑΙΣΥΤ	460	57	200	0	717	152.788,99
ΕΤΑΤ	ΕΤΑΤ	8.433	27	86	0	8.546	5.722.904,18
ΕΤΑΤ	Τ.Ε.Α.ΠΕΤ	5.561	21	71	0	5.653	3.988.523,03
ΕΤΑΤ	ΕΤΑΤ-ΤΑΠΤΠ	2.436	0	0	0	2.436	1.505.417,61
ΕΤΑΤ	ΕΤΑΤ-ΛΑΚ(ΑΤ)	436	6	15	0	457	228.963,54
ΕΤΕΑ	ΕΤΕΑ	779.491	71.334	234.317	0	1.085.142	196.340.623,86
ΕΤΕΑ	ΕΤΕΑ-ΤΑΔΚΥ(Κ)	22	0	5	0	27	25.462,37
ΕΤΕΑ	ΕΤΕΑ-ΤΕΑΥΝΤΠ	3.963	345	1.053	0	5.361	1.936.451,27
ΕΤΕΑ	ΕΤΕΑ-ΤΕΑΥΕΚ	19.322	2.703	6.953	0	28.978	6.681.478,49
ΕΤΕΑ	ΕΤΕΑ-ΤΕΑΠΟΖΟ	2.894	361	1.071	0	4.326	845.955,57
ΕΤΕΑ	ΕΤΕΑ-ΤΕΑΧ	1.865	43	676	0	2.584	457.432,76
ΕΤΕΑ	ΕΤΕΑ-ΤΕΑΠΟΚΑ	22.326	311	4.403	0	27.040	6.395.806,14
ΕΤΕΑ	ΕΤΕΑ-ΤΑΔΚΥ	22.399	294	5.797	0	28.490	6.416.216,79
ΕΤΕΑ	ΕΤΕΑ-ΤΕΑΠ ΕΡΤΤ	3.835	52	663	0	4.550	1.432.530,98

Εποπτεύων Φορέας	Συντομογραφία	Γήρατος	Αναπηρίας	Θανάτου	Άλλη κατηγορία	Σύνολο	Συνολικό Ποσό(€)
ΕΤΕΑ	ΕΤΕΑ-ΤΕΑΔΥ- Κ.Υ	163.215	1.644	25.517	0	190.376	33.755.355,72
ΕΤΕΑ	ΕΤΕΑ-ΤΕΑΕΙΓΕ	1.286	21	210	0	1.517	337.407,60
ΕΤΕΑ	ΕΤΕΑ-ΕΛΕΜ	4.716	114	1.099	0	5.929	2.275.660,11
ΕΤΕΑ	ΕΤΕΑ-ΕΤΕΑΜ	430.539	58.520	149.914	0	638.973	105.019.301,37
ΕΤΕΑ	ΕΤΕΑ-ΤΕΑΠ ΕΤΒΑ	604	2	148	0	754	260.259,82
ΕΤΕΑ	ΕΤΕΑ-ΤΣΕΑΠΣΓΟ	6.655	629	1.891	0	9.175	1.615.751,39
ΕΤΕΑ	ΕΤΕΑ-ΤΕΑΠΕΤΕ	5.389	90	745	0	6.224	3.275.154,72
ΕΤΕΑ	ΕΤΕΑ-ΤΕΑΠ ΔΕΗ	24.575	827	7.536	0	32.938	8.023.999,90
ΕΤΕΑ	ΕΤΕΑ-ΤΕΑΠ ΟΤΕ	22.735	435	3.097	0	26.267	5.179.165,20
ΕΤΕΑ	ΕΤΕΑ-ΤΕΑΠ ΕΛΤΑ	6.774	237	2.366	0	9.377	1.247.470,47
ΕΤΕΑ	ΕΤΕΑ-ΤΑΠΤΠ	1.277	5	308	0	1.590	648.219,06
ΕΤΕΑ	ΕΤΕΑ-ΕΤΕΑΜ-ΟΠΣ	35.100	4.701	20.865	0	60.666	10.511.544,13
ΙΚΑ	ΙΚΑ	805.028	109.713	300.398	558	1.215.697	860.999.636,28
ΙΚΑ	ΙΚΑ	620.778	97.787	245.328	0	963.893	617.832.275,70
ΙΚΑ	ΤΣΕΑΠΓΣΟ	10.110	800	2.421	0	13.331	10.880.250,51
ΙΚΑ	ΤΣΠΗΣΑΠ	1.302	160	649	0	2.111	2.610.996,99
ΙΚΑ	ΤΑΠΕ	1.396	55	165	0	1.616	1.948.711,89
ΙΚΑ	ΤΣΠΕΤΕ	11.456	348	2.513	0	14.317	15.383.520,57
ΙΚΑ	ΤΣΠΠΑΤΕ	5.831	165	1.979	57	8.032	8.718.803,33
ΙΚΑ	ΤΑΠΙΛΤ	2.072	112	465	0	2.649	2.936.271,59
ΙΚΑ	ΤΑΠΕΤΒΑ	640	0	155	0	795	900.396,98
ΙΚΑ	ΤΑΠΟΤΕ	45.009	1.374	9.986	362	56.731	69.495.863,36
ΙΚΑ	ΤΑΠ-ΔΕΗ	27.525	957	8.832	0	37.314	51.199.885,71
ΙΚΑ	ΟΠΣ-ΙΚΑ	78.909	7.955	27.905	139	114.908	79.092.659,65
ΚΛΗΡΟΔΟΤΗΜΑΤΑ	ΚΛΗΡΟΔΟΤΗΜΑΤΑ	3	0	0	2	5	4.708,30
ΚΛΗΡΟΔΟΤΗΜΑΤΑ	ΖΑΠΠΕΙΟ	3	0	0	2	5	4.708,30
ΜΤΑ	ΜΤΑ	11.832	53	2.383	0	14.268	3.379.329,67
ΜΤΑ	ΜΤΑ	11.832	53	2.383	0	14.268	3.379.329,67
ΜΤΝ	ΜΤΝ	15.429	0	0	0	15.429	2.131.515,11
ΜΤΝ	ΜΤΝ	15.429	0	0	0	15.429	2.131.515,11
ΜΤΠΥ	ΜΤΠΥ	226.255	0	59.320	0	285.575	39.515.416,27
ΜΤΠΥ	ΜΤΠΥ	226.255	0	59.320	0	285.575	39.515.416,27
ΜΤΣ	ΜΤΣ	47.719	0	19.429	0	67.148	7.415.548,14
ΜΤΣ	ΜΤΣ	47.203	0	19.339	0	66.542	6.855.266,48
ΜΤΣ	ΜΤΣ-ΣΥ	516	0	90	0	606	560.281,66
ΝΑΤ	ΝΑΤ	78.921	4.278	27.970	0	111.169	76.698.717,45
ΝΑΤ	ΚΕΑΝ	34.394	184	5.256	0	39.834	11.503.505,51
ΝΑΤ	ΤΕΑΠΙΕΝ	488	0	50	0	538	111.387,15
ΝΑΤ	ΝΑΤ	44.039	4.094	22.664	0	70.797	65.083.824,79
ΟΑΕΕ	ΟΑΕΕ	212.478	31.690	119.552	2.719	366.439	272.776.221,99

Εποπτεύων Φορέας	Συντομογραφία	Γήρατος	Αναπηρίας	Θανάτου	Άλλη κατηγορία	Σύνολο	Συνολικό Ποσό(€)
ΟΑΕΕ	ΟΑΕΕ-ΤΣΑ	26.364	3.862	21.675	0	51.901	29.587.111,44
ΟΑΕΕ	ΟΑΕΕ-ΤΕΒΕ	152.746	24.240	79.852	2.326	259.164	207.855.256,96
ΟΑΕΕ	ΟΑΕΕ-ΤΑΕ	28.776	2.956	16.357	385	48.474	33.116.865,64
ΟΑΕΕ	ΤΑΝΠΤ-ΟΑΕΕ	1.408	64	594	8	2.074	1.399.897,30
ΟΑΕΕ	ΟΑΕΕ-ΤΕΑΑ	2.562	512	901	0	3.975	469.222,35
ΟΑΕΕ	ΟΑΕΕ-ΤΕΑΚΔΠΥΚ	622	56	173	0	851	347.868,30
ΟΓΑ	ΟΓΑ	580.295	103.955	11.967	0	696.217	300.735.957,21
ΟΓΑ	ΟΓΑ	579.772	103.949	0	0	683.721	297.872.130,41
ΟΓΑ	ΟΓΑ(ΕΠΙΖΩΝΤΩΝ)	0	0	11.903	0	11.903	2.115.908,62
ΟΓΑ	ΟΓΑ ΥΠΑΛΛΗΛΩΝ	523	6	64	0	593	747.918,18
ΠΛΟΗΓΗΣΗ	ΠΛΟΗΓΗΣΗ	15	1	4	0	20	7.651,00
ΠΛΟΗΓΗΣΗ	ΠΛΟΗΓΗΣΗ	15	1	4	0	20	7.651,00
ΤΕΑΠΑΣΑ	ΤΕΑΠΑΣΑ	46.158	1.079	12.322	0	59.559	5.436.548,69
ΤΕΑΠΑΣΑ	ΤΕΑΠΑΣΑ-ΤΑΥΑΠ	12.739	0	2.938	0	15.677	1.068.564,47
ΤΕΑΠΑΣΑ	ΤΕΑΠΑΣΑ-ΤΑΥΠΣ	5.709	72	978	0	6.759	654.476,08
ΤΕΑΠΑΣΑ	ΤΕΑΠΑΣΑ-ΕΤΕΧ	27.710	1.007	8.406	0	37.123	3.713.508,14
ΤΠΔΥ	ΤΠΔΥ	6	0	0	0	6	6.625,88
ΤΠΔΥ	ΤΠΔΥ	6	0	0	0	6	6.625,88
ΤΡΑΠΕΖΑ ΤΗΣ ΕΛΛΑΔΟΣ	ΤΡΑΠΕΖΑ ΤΗΣ ΕΛΛΑΔΟΣ	3.485	156	1.266	0	4.907	5.692.017,90
ΤΡΑΠΕΖΑ ΤΗΣ ΕΛΛΑΔΟΣ	ΤΣΠΤΕ	3.485	156	1.266	0	4.907	5.692.017,90
ΤΥΔΚΥ	ΤΥΔΚΥ	64	4	7	1	76	71.371,72
ΤΥΔΚΥ	ΟΠΑΔ-ΤΥΔΚΥ	64	4	7	1	76	71.371,72
ΣΥΝΟΛΟ		3.253.069	342.591	936.749	3.280	4.535.689	2.345.167.827,84

Β. Κατανομή συντάξεων ανά νομό

Νομός	Σύνολο	Κύριες	Επικουρικές
ΑΙΤΩΛΟΑΚΑΡΝΑΝΙΑΣ	80.364	57.802	22.562
ΑΡΓΟΛΙΔΑΣ	36.372	25.974	10.398
ΑΡΚΑΔΙΑΣ	36.304	25.666	10.638
ΑΡΤΑΣ	34.156	23.665	10.491
ΑΤΤΙΚΗΣ	1.749.808	1.029.484	720.324
ΑΧΑΙΑΣ	128.650	78.995	49.655
ΒΟΙΩΤΙΑΣ	43.986	29.894	14.092
ΓΡΕΒΕΝΩΝ	14.142	10.774	3.368
ΔΡΑΜΑΣ	44.126	30.035	14.091
ΔΩΔΕΚΑΝΗΣΟΥ	61.415	38.887	22.528
ΕΒΡΟΥ	59.728	42.599	17.129
ΕΥΒΟΙΑΣ	89.035	57.615	31.420
ΕΥΡΥΤΑΝΙΑΣ	7.303	5.465	1.838
ΖΑΚΥΝΘΟΥ	12.215	8.813	3.402
ΗΛΕΙΑΣ	56.367	40.721	15.646
ΗΜΑΘΙΑΣ	57.747	40.447	17.300
ΗΡΑΚΛΕΙΟΥ	107.794	72.342	35.452
ΘΕΣΠΡΩΤΙΑΣ	16.460	12.270	4.190
ΘΕΣΣΑΛΟΝΙΚΗΣ	447.965	274.488	173.477
ΙΩΑΝΝΙΝΩΝ	73.832	46.530	27.302
ΚΑΒΑΛΑΣ	62.547	41.438	21.109
ΚΑΡΔΙΤΣΑΣ	49.742	36.402	13.340
ΚΑΣΤΟΡΙΑΣ	17.494	13.290	4.204
ΚΕΡΚΥΡΑΣ	44.061	28.859	15.202
ΚΕΦΑΛΛΗΝΙΑΣ	14.765	10.540	4.225
ΚΙΛΚΙΣ	30.711	22.829	7.882
ΚΟΖΑΝΗΣ	63.189	41.844	21.345
ΚΟΡΙΝΘΙΑΣ	55.120	38.162	16.958
ΚΥΚΛΑΔΩΝ	37.623	25.578	12.045
ΛΑΚΩΝΙΑΣ	33.063	25.799	7.264
ΛΑΡΙΣΗΣ	114.472	77.546	36.926
ΛΑΣΙΘΙΟΥ	32.780	22.204	10.576
ΛΕΣΒΟΥ	42.291	29.516	12.775
ΛΕΥΚΑΔΑΣ	9.880	6.993	2.887
ΜΑΓΝΗΣΙΑΣ	89.905	56.601	33.304
ΜΕΣΣΗΝΙΑΣ	66.900	46.120	20.780
ΞΑΝΘΗΣ	35.780	24.101	11.679

Νομός	Σύνολο	Κύριες	Επικουρικές
ΠΕΛΛΗΣ	52.746	39.686	13.060
ΠΙΕΡΙΑΣ	45.540	32.837	12.703
ΠΡΕΒΕΖΗΣ	27.742	19.347	8.395
ΡΕΘΥΜΝΗΣ	28.548	19.160	9.388
ΡΟΔΟΠΗΣ	38.398	28.531	9.867
ΣΑΜΟΥ	16.943	12.001	4.942
ΣΕΡΡΩΝ	77.064	56.974	20.090
ΤΡΙΚΑΛΩΝ	59.984	41.986	17.998
ΦΘΙΩΤΙΔΑΣ	69.437	46.924	22.513
ΦΛΩΡΙΝΑΣ	19.093	13.599	5.494
ΦΩΚΙΔΑΣ	16.815	11.302	5.513
ΧΑΛΚΙΔΙΚΗΣ	34.896	24.291	10.605
ΧΑΝΙΩΝ	58.569	37.143	21.426
ΧΙΟΥ	21.781	14.924	6.857
Χωρίς Τιμές*	10.041	5.624	4.417
ΣΥΝΟΛΟ	4.535.689	2.904.617	1.631.072

*Για τις συντάξεις αυτές δεν ήταν συμπληρωμένο το πεδίο του ταχυδρομικού κώδικα

Γ. Κατανομή συντάξεων ανά υπηκοότητα

A/A	Υπηκοότητα	Πλήθος Συντάξεων
1	ΑΖΕΡΜΠΑΙΤΖΑΝ	2
2	ΑΙΓΥΠΤΟΣ	259
3	ΑΙΘΙΟΠΙΑ	21
4	ΑΛΒΑΝΙΑ	3.316
5	ΑΛΛΗ ΧΩΡΑ	72
6	ΑΝΔΟΡΑ	2
7	ΑΡΓΕΝΤΙΝΗ	6
8	ΑΡΜΕΝΙΑ	99
9	ΑΥΣΤΡΑΛΙΑ	210
10	ΑΥΣΤΡΙΑ	53
11	ΑΦΓΑΝΙΣΤΑΝ	1
12	ΒΕΛΓΙΟ	52
13	ΒΕΝΕΖΟΥΕΛΑ	1
14	ΒΙΕΤΝΑΜ	1
15	ΒΟΛΙΒΙΑ	2
16	ΒΟΣΝΙΑ ΚΑΙ ΕΡΖΕΓΟΒΙΝΗ	4
17	ΒΟΥΛΓΑΡΙΑ	2.818
18	ΒΡΑΖΙΛΙΑ	27
19	ΓΑΛΛΙΑ	141
20	ΓΕΡΜΑΝΙΑ	409
21	ΓΕΩΡΓΙΑ	171
22	ΓΙΟΥΓΚΟΣΛΑΒΙΑ	30
23	ΓΚΑΜΠΙΑ	2
24	ΓΚΑΝΑ	7
25	ΓΚΟΥΑΜ	1
26	ΔΑΝΙΑ	15
27	ΔΟΜΗΝΙΚΑΝΙΚΗ ΔΗΜΟΚΡΑΤΙΑ	4
28	ΕΛΒΕΤΙΑ	28
29	ΕΛΛΑΔΑ	4.522.961
30	ΕΡΥΘΡΑΙΑ	1
31	ΖΙΜΠΑΜΠΟΥΕ	1
32	ΗΝΩΜ.ΒΑΣΙΛΕΙΟ-ΜΕΓ.ΒΡΕΤΤΑΝΙΑ	385
33	ΗΠΑ	239
34	ΙΑΠΩΝΙΑ	7
35	ΙΝΔΙΑ	36

A/A	Υπηκοότητα	Πλήθος Συντάξεων
36	ΙΝΔΟΝΗΣΙΑ	3
37	ΙΟΡΔΑΝΙΑ	3
38	ΙΡΑΚ	6
39	ΙΡΑΝ	5
40	ΙΡΛΑΝΔΙΑ	7
41	ΙΣΠΑΝΙΑ	30
42	ΙΣΡΑΗΛ	6
43	ΙΤΑΛΙΑ	269
44	ΚΑΖΑΚΧΣΤΑΝ	40
45	ΚΑΝΑΔΑΣ	200
46	ΚΟΛΟΜΒΙΑ	4
47	ΚΟΝΓΚΟ	3
48	ΚΟΡΕΑ	3
49	ΚΟΣΤΑ ΡΙΚΑ	15
50	ΚΟΥΒΑ	3
51	ΚΟΥΒΕΙΤ	1
52	ΚΡΟΑΤΙΑ	5
53	ΚΥΠΡΟΣ	793
54	ΛΕΤΟΝΙΑ	1
55	ΛΕΥΚΟΡΩΣΙΑ	6
56	ΛΙΒΑΝΟΣ	23
57	ΛΙΒΥΗ	3
58	ΛΙΘΟΥΑΝΙΑ	3
59	ΛΙΧΤΕΝΣΤΑΙΝ	1
60	ΜΑΛΤΑ	2
61	ΜΑΡΟΚΟ	2
62	ΜΕΞΙΚΟ	1
63	ΜΟΛΔΑΒΙΑ	81
64	ΜΠΑΝΓΚΛΑΝΤΕΣ	5
65	ΜΠΟΥΡΟΥΝΤΙ	1
66	ΝΕΑ ΓΟΥΙΝΕΑ	2
67	ΝΕΑ ΖΗΛΑΝΔΙΑ	5
68	ΝΙΓΗΡΙΑ	10
69	ΝΙΚΑΡΑΓΟΥΑ	1
70	ΝΟΡΒΗΓΙΑ	4
71	ΝΟΤΙΟΣ ΑΦΡΙΚΗ	11
72	ΟΛΛΑΝΔΙΑ	85
73	ΟΥΓΓΑΡΙΑ	7
74	ΟΥΓΚΑΝΤΑ	6
75	ΟΥΖΜΠΕΚΙΣΤΑΝ	15

A/A	Υπηκοότητα	Πλήθος Συντάξεων
76	ΟΥΚΡΑΝΙΑ	185
77	ΟΥΡΟΥΓΟΥΑΗ	2
78	ΠΑΚΙΣΤΑΝ	117
79	ΠΑΝΑΜΑΣ	3
80	ΠΑΡΑΓΟΥΑΗ	2
81	ΠΕΡΟΥ	4
82	ΠΟΛΩΝΙΑ	225
83	ΠΟΡΤΟΓΑΛΛΙΑ	7
84	ΡΟΥΜΑΝΙΑ	275
85	ΡΩΣΙΑ	441
86	ΣΕΡΒΙΑ	12
87	ΣΕΥΧΕΛΛΕΣ	3
88	ΣΙΕΡΑ ΛΕΟΝΕ	1
89	ΣΙΝΓΚΑΠΟΥΡΗ	2
90	ΣΛΟΒΑΚΙΑ	3
91	ΣΛΟΒΕΝΙΑ	1
92	ΣΟΥΔΑΝ	6
93	ΣΟΥΗΔΙΑ	35
94	ΣΡΙ ΛΑΝΚΑ	17
95	ΣΥΡΙΑ	26
96	ΤΑΝΖΑΝΙΑ	1
97	ΤΑΥΛΑΝΔΗ	1
98	ΤΟΥΡΚΙΑ	1.085
99	ΤΣΕΧΙΑ	22
100	ΤΥΝΗΣΙΑ	3
101	ΦΙΛΙΠΠΙΝΕΣ	122
102	ΦΙΝΛΑΝΔΙΑ	19
103	ΦΥΡΟΜ	6
104	ΧΙΛΗ	6
105	ΧΟΝΓΚ ΚΟΝΓΚ	2
	ΣΥΝΟΛΟ	4.535.689

Δ. Γεωγραφική Κατανομή Προνοιακών Επιδομάτων ανά νομό

Α/Α	Νομός	Πλήθος		Ποσό Επιδομάτων(€)	
		Δικαιούχοι μόνο προνοιακών επιδομάτων	Συνταξιούχοι που λαμβάνουν και προνοιακά επιδόματα	Δικαιούχοι μόνο προνοιακών επιδομάτων	Συνταξιούχοι που λαμβάνουν και προνοιακά επιδόματα
1	ΑΙΤΩΛΟΑΚΑΡΝΑΝΙΑΣ	2.169	1.051	672.811	421.903
2	ΑΡΓΟΛΙΔΑΣ	615	476	218.366	171.738
3	ΑΡΚΑΔΙΑΣ	670	471	221.682	194.348
4	ΑΡΤΑΣ	533	462	185.444	192.197
5	ΑΤΤΙΚΗΣ	43.206	15.622	15.635.361	5.642.703
6	ΑΧΑΪΑΣ	3.518	1.443	1.309.054	579.503
7	ΒΟΙΩΤΙΑΣ	902	348	252.549	126.231
8	ΓΡΕΒΕΝΩΝ	199	190	67.602	79.202
9	ΔΡΑΜΑΣ	1.378	577	426.909	216.778
10	ΔΩΔΕΚΑΝΗΣΟΥ	1.963	628	699.810	235.740
11	ΕΒΡΟΥ	3.198	1.067	736.559	356.053
12	ΕΥΒΟΙΑΣ	2.701	925	870.928	352.837
13	ΕΥΡΥΤΑΝΙΑΣ	139	148	44.089	54.498
14	ΖΑΚΥΝΘΟΥ	597	261	154.494	101.211
15	ΗΛΕΪΑΣ	1.135	702	402.463	280.718
16	ΗΜΑΘΙΑΣ	1.900	805	527.972	309.569
17	ΗΡΑΚΛΕΙΟΥ	3.387	1.606	931.725	625.577
18	ΘΕΣΠΡΩΤΙΑΣ	539	251	154.572	102.002
19	ΘΕΣΣΑΛΟΝΙΚΗΣ	15.578	4.659	4.372.308	1.585.270
20	ΙΩΑΝΝΙΝΩΝ	1.577	856	560.547	345.959
21	ΚΑΒΑΛΑΣ	1.707	859	458.621	304.544
22	ΚΑΡΔΙΤΣΑΣ	1.331	713	421.103	276.883
23	ΚΑΣΤΟΡΙΑΣ	510	260	146.971	85.318
24	ΚΕΡΚΥΡΑΣ	1.271	600	353.421	234.144
25	ΚΕΦΑΛΛΗΝΙΑΣ	422	178	130.971	67.618
26	ΚΙΛΚΙΣ	784	362	233.738	137.480
27	ΚΟΖΑΝΗΣ	1.607	663	495.898	252.445
28	ΚΟΡΙΝΘΙΑΣ	1.092	481	378.615	181.006
29	ΚΥΚΛΑΔΩΝ	685	334	253.978	134.829
30	ΛΑΚΩΝΙΑΣ	467	440	164.495	163.407
31	ΛΑΡΙΣΑΣ	2.583	1.108	846.406	400.318
32	ΛΑΣΙΘΙΟΥ	538	530	151.484	201.652

Α/Α	Νομός	Πλήθος		Ποσό Επιδομάτων(€)	
		Δικαιούχοι μόνο προνοιακών επιδομάτων	Συνταξιούχοι που λαμβάνουν και προνοιακά επιδόματα	Δικαιούχοι μόνο προνοιακών επιδομάτων	Συνταξιούχοι που λαμβάνουν και προνοιακά επιδόματα
33	ΛΕΣΒΟΥ	1.091	626	287.145	239.190
34	ΛΕΥΚΑΔΑΣ	198	137	52.877	54.026
35	ΜΑΓΝΗΣΙΑΣ	2.008	843	706.339	335.345
36	ΜΕΣΣΗΝΙΑΣ	1.388	900	518.342	346.099
37	ΞΑΝΘΗΣ	2.403	536	530.166	176.261
38	ΠΕΛΛΗΣ	1.204	798	397.627	306.608
39	ΠΙΕΡΙΑΣ	1.825	679	501.725	250.524
40	ΠΡΕΒΕΖΑΣ	539	313	137.404	114.317
41	ΡΕΘΥΜΝΗΣ	561	417	187.857	161.205
42	ΡΟΔΟΠΗΣ	1.997	524	434.394	166.736
43	ΣΑΜΟΥ	517	227	151.552	88.845
44	ΣΕΡΡΩΝ	2.026	970	610.905	360.236
45	ΤΡΙΚΑΛΩΝ	1.289	784	449.489	291.878
46	ΦΘΙΩΤΙΔΑΣ	1.197	650	357.521	248.332
47	ΦΛΩΡΙΝΑΣ	433	351	133.207	134.732
48	ΦΩΚΙΔΑΣ	231	134	61.678	49.237
49	ΧΑΛΚΙΔΙΚΗΣ	1.057	443	316.428	159.904
50	ΧΑΝΙΩΝ	1.796	663	611.471	261.169
51	ΧΙΟΥ	710	243	197.211	88.183
52	Απροσδιόριστο	3	1	939	35
	ΣΥΝΟΛΑ	121.374	49.315	39.125.224	18.246.543